Erdkunde-Aufgaben, Klasse 10 bis zum 8.5. 2020

Hier kommen die abschließenden Aufgaben zum Thema Welthandel:

Buch S. 164: Nr. 1 (ohne Sonderwirtschaftszone), Nr. 2 nur die ersten fünf Spiegelstriche,

165: Nr. 5 bis 7: Für Nr. 5 erstellt ihr eine dreispaltige Tabelle , in die erste Spalte kommt der Produktionsschritt und die in beiden anderen Spalten die Entfernung und der CO2-Ausstoß.

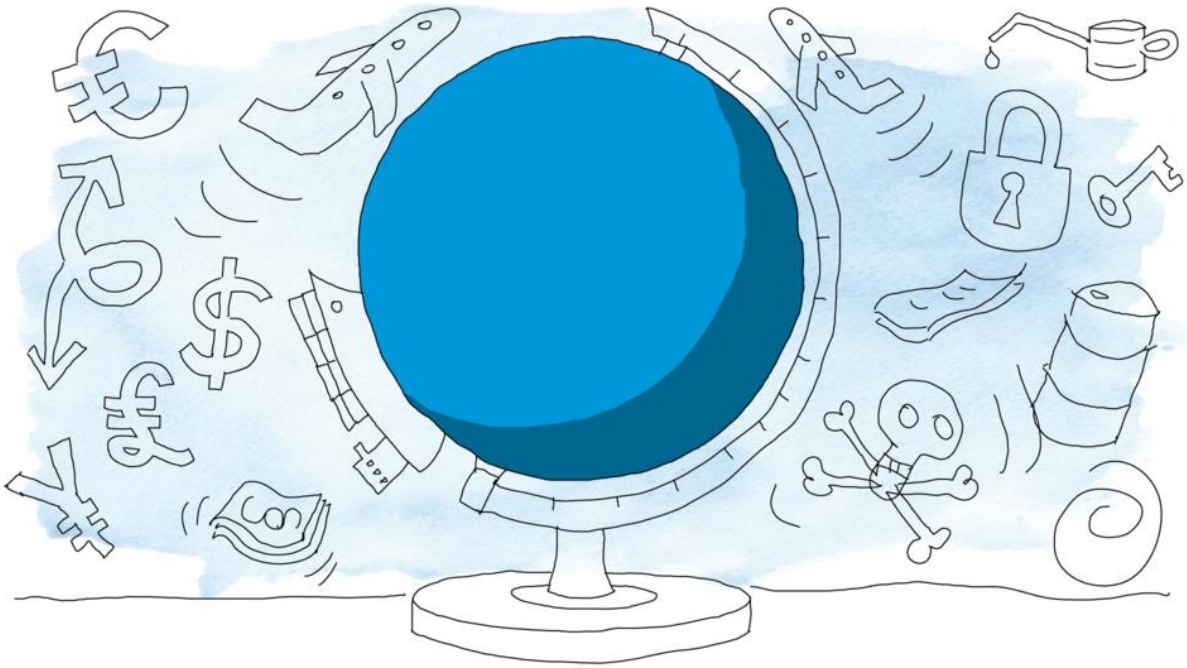

Abgabetermin ist **Freitag, der 8.5. 2020 bis 15 Uhr**. Dann nehme ich nichts mehr an und schicke euch die Lösungen.